

# I Piani comunali del verde: strumenti per riportare la natura nella nostra vita?

## IL VERDE DI AREA VASTA NELLA PIANIFICAZIONE TERRITORIALE

Dr. Agr. Renato Ferretti

Studio ArborVitae - Già Dirigente della Provincia di Pistoia

Vice Presidente dell'Ordine Nazionale dei Dottori Agronomi e Dottori Forestali



Giovedì 20 marzo 2025

## Webinar Ispra

# Il verde piano o regolamento

**Piano del Verde Urbano:** strumento di pianificazione e gestione del verde urbano che, partendo dall'analisi dettagliata del patrimonio del Comune, ne definisce un programma organico di interventi di sviluppo quantitativo e qualitativo nel medio e lungo periodo, anche in previsione della futura trasformazione urbanistico-territoriale. Rientra tra i documenti di pianificazione integrativi dello Strumento urbanistico generale. Viene approvato con una specifica deliberazione del Consiglio comunale.

**Regolamento del Verde Urbano:** strumento di pianificazione e gestione del verde urbano che comprende una serie di prescrizioni specifiche e norme per la tutela, manutenzione e fruizione del verde, pubblico e privato, presente sul territorio comunale, nonché indirizzi progettuali per aree verdi di futura realizzazione. Viene approvato con una specifica deliberazione del Consiglio comunale.

# Il paesaggio nel **PTCP** di Pistoia

Il **PTCP**, formula i principi generali, le strategie e gli orientamenti per salvaguardare, gestire e pianificare il paesaggio indicando le azioni per:

- conservare e mantenere gli aspetti significativi o caratteristici del paesaggio;
- garantire il governo del territorio in prospettiva di uno sviluppo sostenibile, orientando e indirizzando le trasformazioni generate dallo sviluppo sociale, economico e ambientale;
- valorizzare, ripristinare e recuperare il paesaggio.

# Macroutilizzazione del suolo

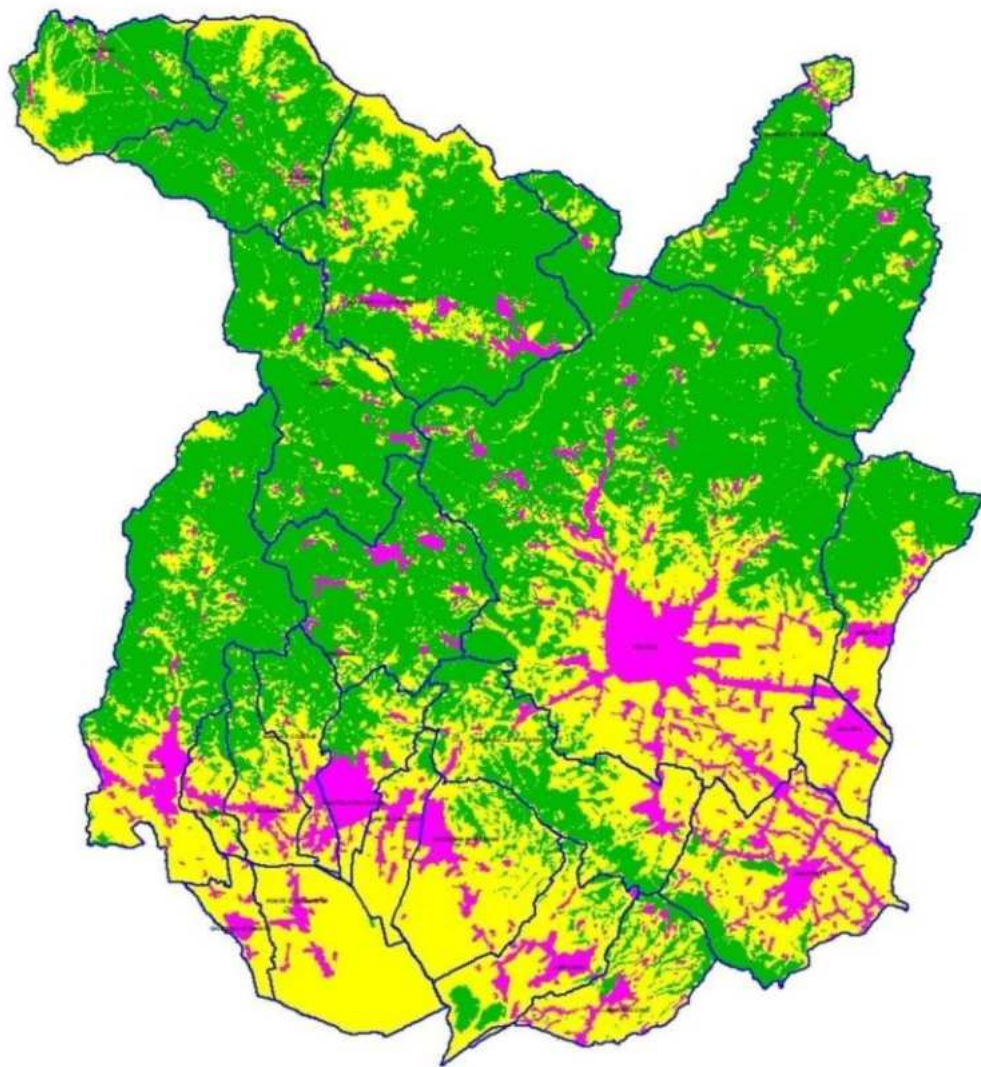

- Sistema Urbano
- Boschi
- Aree Agricole e aperte di montagna

# Il territorio provinciale

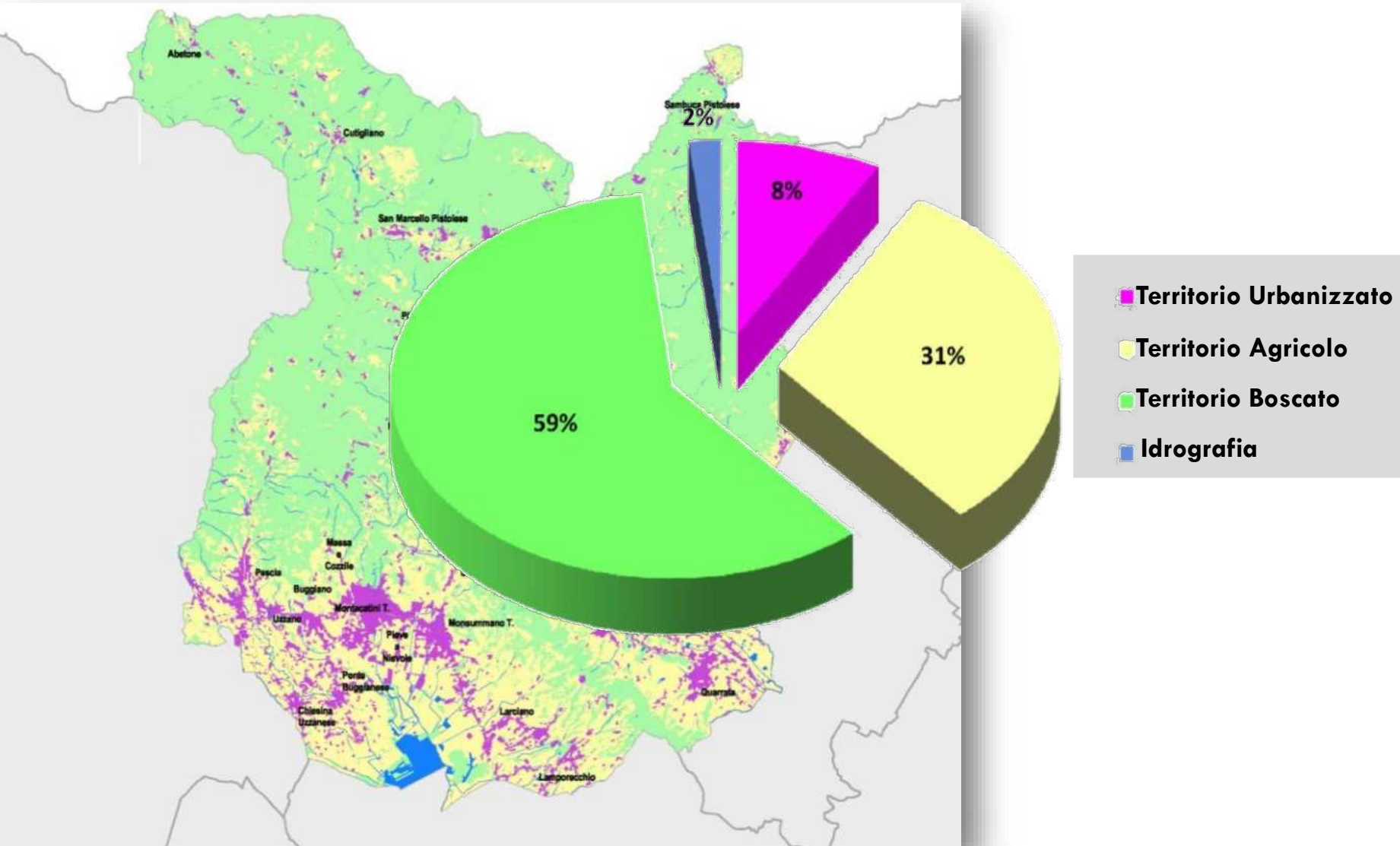

# Sistemi urbani e comprensori paesaggistici

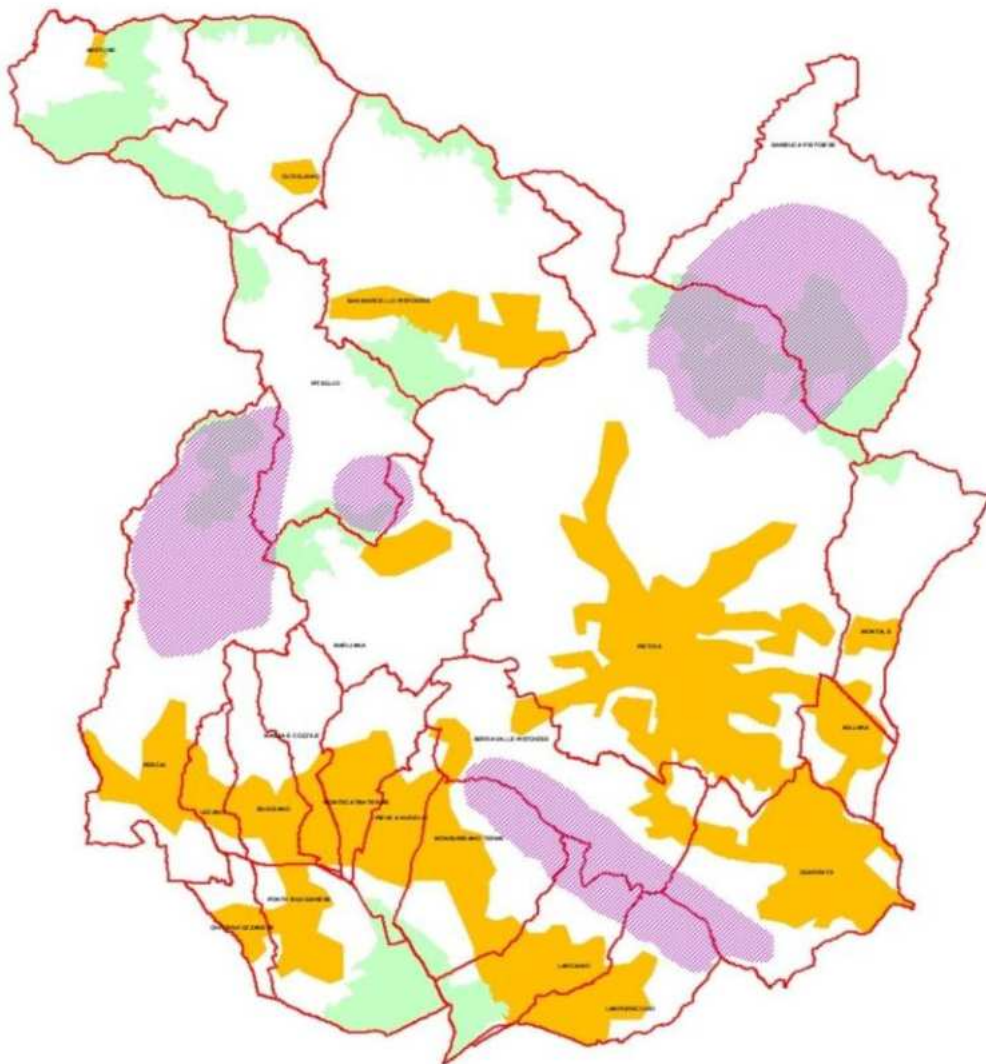

- **Comprensori d'interesse Paesistico Ambientale**
- **SIR – SIC – ZPS – Riserve**
- **Sistemi Urbani**

# Il sistema dei valori Paesaggistico Ambientale



# **Variante di adeguamento e aggiornamento del Piano Territoriale di Coordinamento della Provincia di Pistoia**

Adottato con D.C.P. N° 8 del 23 marzo 2018

## **Art. 42 – Il Sistema del Verde di Area Vasta:**

1. Ai fini della qualificazione e valorizzazione del **Sistema del Verde Urbano**, i Comuni fanno riferimento a quanto stabilito all'art. 6 della L.R. 41/2012 ed all'art. 6 del relativo Regolamento di Attuazione D.P.G.R. 25/R del 2014.

2. Il **Sistema del Verde di Area Vasta** rappresenta il sistema delle aree fruibili a verde pubblico di interesse provinciale e la loro interconnessione, individuate nella Tavola 17b. Questo Sistema si sovrappone ai Sistemi Territoriali costituendo una rete policentrica di aree verdi di medie/grandi dimensioni.

3. Queste aree costituiscono la struttura portante del **Verde Pubblico** nei singoli comuni e ciascuno svolge una funzione di interesse sovracomunale.

4. Costituisce il riferimento per la redazione del **Piano del Verde di Area Vasta** di cui all'art. 97 della presente disciplina di piano.

# Il Piano del Verde di Area Vasta

## Obiettivi

Il Piano individua i fabbisogni per le diverse funzioni, ed in accordo con i Comuni, le zone di intervento per le nuove realizzazioni e può definire un programma di gestione unitario dell'intero sistema.

1. Qualificare e valorizzare il Sistema del Verde Urbano
2. Creare nuovi paesaggi urbani
3. Elevare la qualità delle vite negli insediamenti
4. Mitigare gli impatti derivanti dalle forme di inquinamento urbano

## Azioni

1. I Comuni, coordinati dalla Provincia, definiscono le aree di intervento ai sensi del P.T.C
2. I realizzatori degli interventi finanziano la progettazione e la realizzazione di nuove aree verdi
3. La Provincia sulla base dei programmi di riqualificazione del sistema viario, programma la sostituzione delle alberate stradali vetuste
4. I vivaisti forniscono in base ad un programma di produzione pluriennale le piante a prezzi calmierati

### A Area di interesse turistico in zona forestale

1. Parco delle Stelle, Comune di San Marcello Piteglio
2. Foresta del Teso, Comune di San Marcello Piteglio
3. Riserva naturale Acquerino, Comune di Sambuca Pistoia
4. Parco Macchia Antonini, Comune di San Marcello Piteglio

### B Area di interesse naturalistico in zona urbana

1. Ponte sospeso di Mammiano, Comune di San Marcello Piteglio
2. Ce.Spe.Vi. Centro di Sperimentazione per il Vivaismo, Comune di Pistoia
3. Parco Sandro Pertini, Comune di Agliana
4. Poggio alla Guardia, Comune di Pieve a Nievole
5. Monsummano Alto, Comune di Monsummano Terme
6. Parco delle Terme, Comune di Montecatini Terme

### C Aree verdi di interesse storico

1. Parco del Villone Puccini, Comune di Pistoia
2. Parco delle Ville Sbertoli, Comune di Pistoia
3. Parco Villa Medicea La Magia, Comune di Quarrata
4. Giardino e Villa Rospigliosi di Spicchio, Comune di Lamporecchio
5. Giardino e Villa Bellavista, Comune di Buggiano

### D Parchi fluviali

1. Parco Fluviale del Fiume Ombrone, Comune di Pistoia
2. Parco Fluviale del Fiume Pescia, Comune di Pescia

## Attrattori Verdi



## Mobilità dolce

Viabilità per la fruizione lenta del paesaggio  
 Verde su strada a bassa frequenza di traffico  
 Percorso dove è prevista la realizzazione di piste ciclabili  
 Percorsi naturalistici



# **Variante di adeguamento e aggiornamento del Piano Territoriale di Coordinamento della Provincia di Pistoia**

Adottato con D.C.P. N° 8 del 23 marzo 2018

## **Art. 97 – Il Piano del Verde di Area Vasta**

- 1.La Provincia predispone il Piano del Verde di Area Vasta partendo dagli elementi individuati nella Tav. 17b ed in attuazione delle disposizione dell'art. 42.**
- 2.Il Piano individua i fabbisogni per le diverse funzioni ed in accordo con i Comuni le zone di intervento per le nuove realizzazioni.**
- 3.Il Piano può definire un programma di gestione unitario dell'intero sistema.**

# Una non conclusione

**INTERDISCIPLINARIETA e QUALIFICAZIONE REALE:  
PRODUZIONE**

**PIANIFICAZIONE TERRITORIALE**

**PROGETTO E REALIZZAZIONE**

**CURE CULTURALI E GESTIONE**

**insieme PRENDIAMOCI CURA DEL VERDE**

**CITTA' E TERRITORI**

**sostenibilità economica, sociale ed ambientale**



## Riferimenti web

**Grazie!**

**[www.conaf.it](http://www.conaf.it)**

**[www.vestireilpaesaggio.it](http://www.vestireilpaesaggio.it)**

**[www.lineaverdemagazin.com](http://www.lineaverdemagazin.com)**

**[www.pubblicigiardini.it](http://www.pubblicigiardini.it)**

**E-mail: [renato.ferretti@conaf.it](mailto:renato.ferretti@conaf.it)**

